

OptraDam® Plus → Step-by-Step

Preparing OptraDam Plus for insertion

Vorbereiten der Applikation von OptraDam Plus



1. Perforate OptraDam Plus.
OptraDam Plus perforieren.

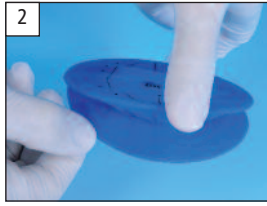

2. – 3. Grasp OptraDam Plus from the back with your left hand.
Mit linker Hand OptraDam Plus rückseitig greifen.

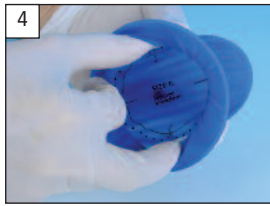

4. Reach through the outer ring with your right hand.
Mit rechter Hand in den OptraDam Plus hineingreifen.

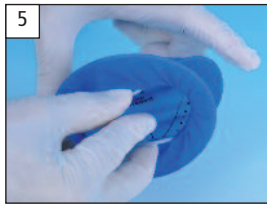

5. – 6. Grasp the inner ring, but do not pull it out completely. Compress the inner ring so that wings form on both sides.
Intraoralen Ring fassen – nicht komplett herausziehen – und zusammendrücken, bis beidseitig Flügel entstehen.



Placement of OptraDam Plus in the oral cavity

Einsetzen von OptraDam Plus in den Mundraum



7. Place OptraDam Plus in the right corner of the mouth.
Einsetzen in rechten Mundwinkel.



8. Place OptraDam Plus in the left corner of the mouth.
Einsetzen in linken Mundwinkel.

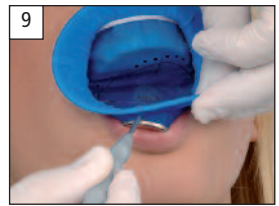

9. Position the dam in the lower vestibular region.
Einsetzen ins untere Vestibulum.

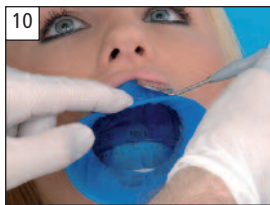

10. Position the dam in the upper vestibular region.
Einsetzen ins obere Vestibulum.

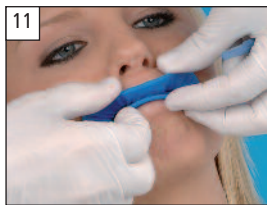

11. – 12. Having the patient close his/her mouth aids placement of the dam.
Geschlossener Patientenmund begünstigt das Einsetzen.



Tooth isolation in the anterior region Zahnisolation im Frontzahnbereich

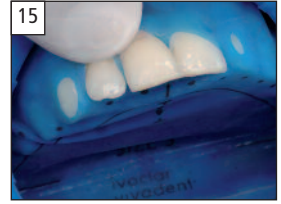
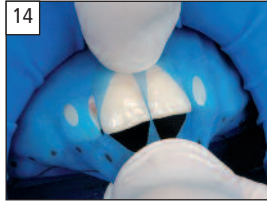
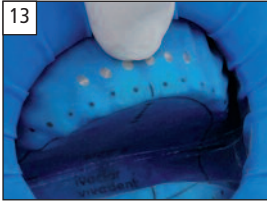

13. – 15. The individually punched holes ensure that the dam is optimally stretched for proper tooth isolation. Secure OptraDam Plus cervically and pull it towards the oral aspect.
Individuell gesetzte Perforationen schaffen optimale Spannungsverhältnisse für die Zahnisolation. OptraDam Plus zervikal fixieren und nach oral ziehen.



16. Proceed from mesial to distal.
Isolation von mesial nach distal.

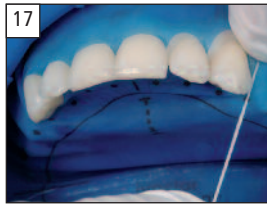

17. Use dental floss to overcome the contact point.
Kontaktpunktüberwindung mit Zahnseide.

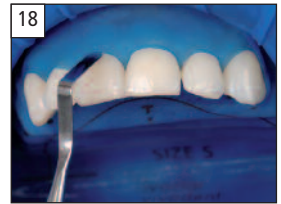

18. Tuck OptraDam Plus into the gingival sulcus.
Platzierung des OptraDam Plus in den Sulkus.

Tooth isolation in the posterior region Zahnisolation im Seitenzahnbereich



19. Place a wedge to separate the teeth.
Zahnseparation mit Hilfe eines Keils.



20. Position the wedge deep inside the interdental space.
Keil tief im Interdentalraum positionieren.

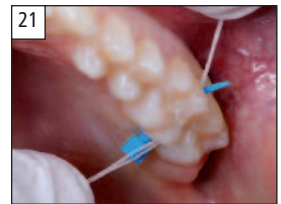

21. Check accessibility by means of dental floss.
Zugänglichkeit mit Zahnseide prüfen.

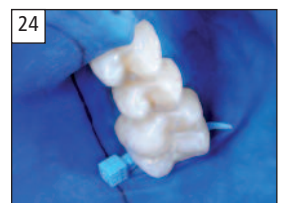
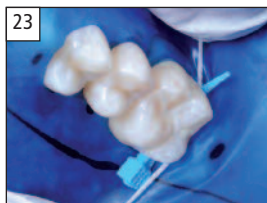
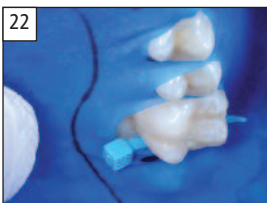

22. – 24. Insert OptraDam Plus. Stretch OptraDam Plus over the tooth and wedge by proceeding from mesial to distal. Use dental floss to overcome the contact point → effective isolation of the teeth.
OptraDam Plus einsetzen. Perforation von mesial nach distal über die Zähne und den Keil ziehen. Kontaktpunktüberwindung mit Zahnseide → optimale Zahnisolation.