

Options du menu

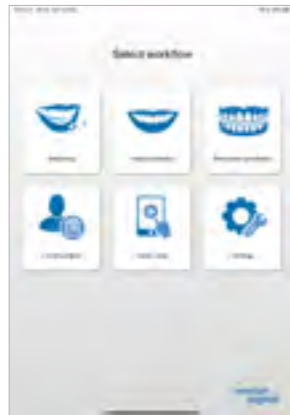

Menu de sélection :

- Objectif du traitement :
 - Éclaircissement
 - Prothèse fixe
 - Prothèse amovible
- Liste des patients
- Cas de démonstration pour essayage
- Paramètres
 - Langue
 - Questions fréquemment posées – FAQ
 - Informations juridiques

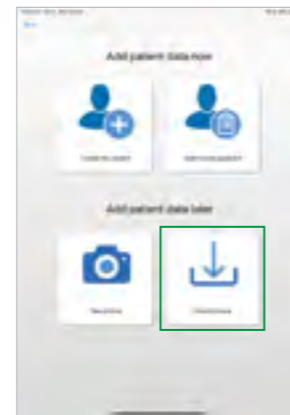

Données patient

... à entrer au début :

- un nouveau patient
- Ouvrir un patient existant

... à ajouter plus tard :

- Prendre une photo
- Télécharger une photo

Téléchargement de photos

- Ouvrir l'image dans le dossier images

Prendre des photos individuelles

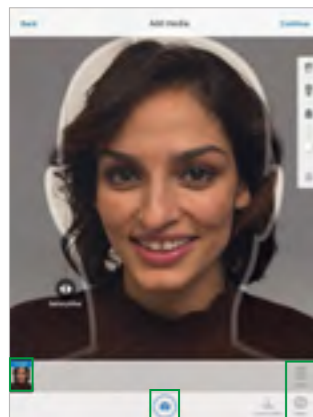

Distance idéale entre l'iPad/iPhone et le patient :

- Le visage est aligné avec le gabarit de la tête
- Il est possible de prendre plusieurs photos en une seule fois

Remarque :

- Veuillez utiliser la caméra arrière (résolution plus élevée)
- Assurez-vous d'avoir une luminosité suffisante. Veuillez utiliser une **source lumineuse** suffisamment intense à l'avant afin d'obtenir un éclairage optimal
- Le gabarit de la tête disparaît dès que le visage est détecté



Mode Silhouette on/off



Basculer entre appareil photo avant/arrière



Supprimer des photos individuelles

Prendre des séquences de photos (facultatif)

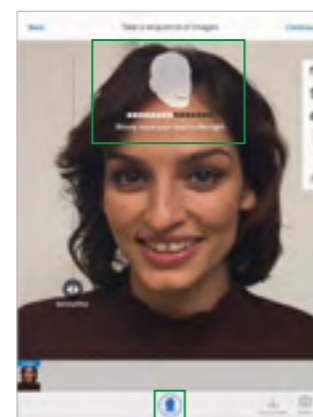

- Les séquences d'images prennent des photos de la tête dans un mouvement de gauche à droite
- L'enregistrement commence automatiquement dès que le mouvement de la tête est détecté

Important :

- Les enregistrements de séquences ne sont requis que pour les importations dans le **3Shape Dental System***.



Commencer à enregistrer une nouvelle séquence

Galerie d'images

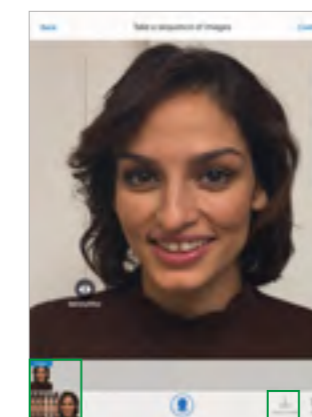

- Aperçu de toutes les images individuelles et séquences d'images
- L'importation de photos supplémentaires est possible



Importer les médias (images)

Choix de la forme de la dent



"Natural" - formes de dents naturelles

- "Antérieures" conçues par le Dr Jan Hajtó pour une esthétique naturelle **"non perfectionnée"**



Formes prothétiques"

- Pour des prothèses dentaires amovibles ou des formes de dents esthétiques dans une disposition idéale
- Comprend les gamme de dents esthétiques Ivoclar Vivadent
 - SR Phonares® II
 - SR Vivodent® S PE / S DCL (16)



Sélectionner vos formes de dents préférées

Alignement des dents

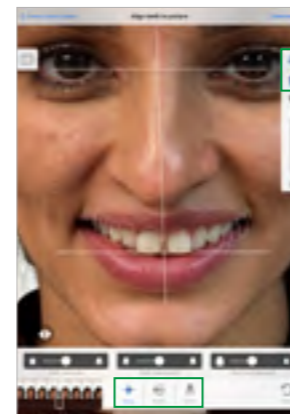

Modification de la position des dents virtuelles

- Gauche/droite
- Haut/bas
- Suivante/précédente



Outil de rotation pour les dents virtuelles



Augmenter/diminuer l'arcade



Mode Silhouette on/off



Afficher/masquer les lignes de référence du visage



Réinitialisation : suppression de toutes les images, enregistrements et réglages

Ajustage des dimensions des dents



Ajustement de la largeur de la mâchoire "corridor buccal"



Ajustement de la largeur des dents antérieures



Modifications individuelles des dents virtuelles et des tissus mous



Remarque :

- Utiliser deux doigts pour zoomer sur l'image



- Utiliser un doigt ou un stylo à écran tactile approprié pour effectuer les réglages

*Le module complémentaire IvoSmile add-on est nécessaire pour importer des séquences d'images dans 3Shape Dental System

Ajustement de la teinte (dents, tissus mous)



- Paramètres de teinte et de luminosité pour les dents et les tissus mous virtuels
- Éclaircissement des dents mandibulaires

Aperçu



- Aperçu du nouveau sourire, avant la visualisation en temps réel Visualisation 3D sur le patient
- Les ajustements, tels que la sélection de différentes dents ou la modification de la teinte des dents, peuvent être effectués directement dans le menu latéral.
- Toutes les étapes réalisées précédemment peuvent être consultées directement via le menu latéral.

◀▶ Déplacer le curseur de gauche à droite pour passer alterner les vues avant/après

Mode live



- Une visualisation 3D en temps réel du nouveau sourire peut être affichée directement sur le patient.

▶ Démarrer la visualisation en temps réel

Enregistrer le projet/cas

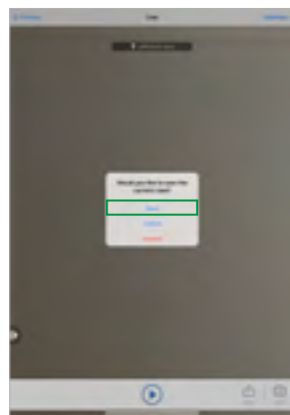

- Sélectionner "Sauvegarder/Enregistrer" pour enregistrer le cas en cours
- Saisir les données du patient
 - Saisir les détails du projet
 - Ajouter des remarques

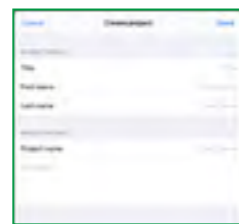

Envoyer une photo ou une capture d'écran

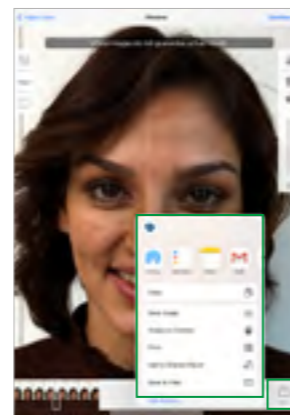

📤 Envoyer ou enregistrer une capture d'écran

Remarque :

- La photo sera envoyée avec une clause de non-responsabilité indiquant que la photo représente une proposition sans engagement.

Recommandation :

- Toujours créer un projet pour sauvegarder la visualisation et les images actuelles.

Exportation d'un cas clinique



Options d'exportation pour les cas cliniques

- Exporter pour IvoSmile**
Pour transmettre des cas à d'autres utilisateurs d'IvoSmile
- Exporter pour 3Shape (sans 3Shape Communicate)**
Pour transmettre des cas 3Shape Dental System à l'aide d'une application de partage de fichiers*
- Exporter pour 3Shape (avec 3Shape Communicate)**
Pour transmettre des cas 3Shape Dental System en utilisant le serveur 3Shape Communicate

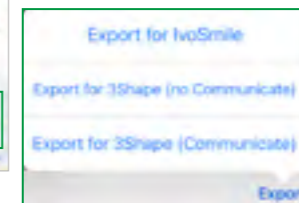

Importation d'un cas depuis 3Shape*

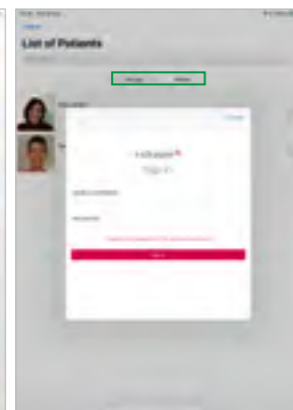
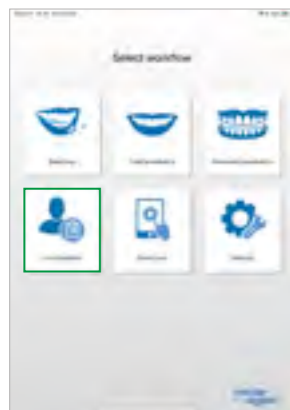

Dans le menu de démarrage "Sélectionner le flux de travail" dans le menu, appuyer sur "Liste des patients".



Paramètres

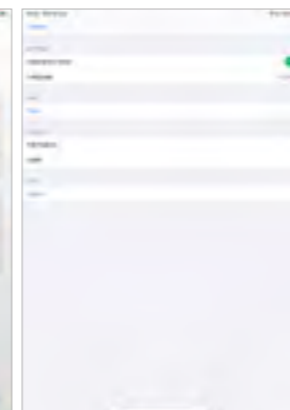
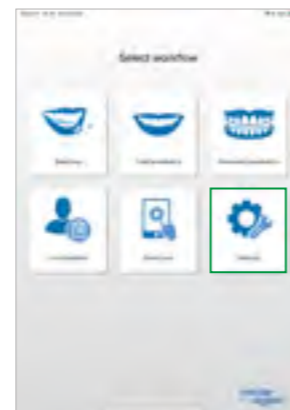

Logiciel de communication et de consultation pour les professionnels du secteur dentaire basé sur une technologie de réalité augmentée.

Disponible dans l'App Store d'Apple. Compatible avec les iPads et les iPhones (appareils à partir de 2015)



*Le module complémentaire IvoSmile add-on est nécessaire pour importer des données depuis 3Shape Dental System